

**AMMA**  **la girafe**

**Correspondance scolaire moderne,  
digitale et pédagogique !**

# AMA c'est quoi ?

- 1** AMA la girafe est une correspondance digitale, moderne et ludique, développée pour le monde scolaire francophone et symbolisée par une mascotte peluche girafe.
- 2** Cet outil pédagogique met en relation deux classes de deux écoles différentes, leur permettant de se rencontrer au travers de la plateforme, d'échanger et de partir à l'aventure.
- 3** Il permet de renforcer les compétences initiales et transversales des élèves, d'ouvrir leur regard sur les autres et sur le monde, tout en améliorant leur bien-être à l'école. Il peut également faire partie de votre plan de pilotage (écoles belges).

# Comment créer son compte ?

Tapez : [app.amagirafe.org](http://app.amagirafe.org) dans votre navigateur.

Cliquez sur [inscris-toi](#)

# Comment créer son compte ?

Suivez les étapes de création du compte.

AMA

Je m'inscris en tant que

**Enfant / Parent**  
Tu as ta girafe AMA ou tu as reçu un code girafe de ton professeur d'école ou responsable de groupe

**Enseignant(e)**  
Tu es instituteur(trice), animateur(trice), responsable d'un groupe d'enfants

← Retour à la Connexion

Cliquez sur enseignant.

AMA

Créer mon profil

Prénom  
Ton prénom

Langue  
Langue parlée

Email  
Ton adresse email

Ton mot de passe  
Choisir un mot de passe

Code Girafe  
Tu peux le trouver dans la BD AMA  
exemple : AMACG  
ou Scanne le QR code

J'ai lu et accepté les conditions générales, les termes sur la vie privée et la notification sur l'utilisation des cookies

Valider

← Retour

Renseignez vos informations.  
/!\ Vous trouverez le code girafe à la fin de la BD que vous avez reçu avec votre set.

1. Informations de votre groupe

Merci de renseigner ci-dessous les informations nécessaires à la création de votre groupe. Une fois votre groupe créé, vous pourrez y ajouter des membres (élèves, enfants).

Je travaille dans  
Je travaille dans une

Nom de votre école ou association  
École du bois jolly

Nom de votre groupe  
Classe de 2ème primaire de Madama Perrine

Ville  
Nom de la ville

Description  
Ajouter une description de votre groupe

Langue de votre groupe  
Langue parlée

Ajouter une image

Remplissez les informations de votre classe.

2. Image de votre groupe

Ajouter une photo de votre groupe (classe, association)

Ajouter une image

Importez une photo de classe.

# Comment créer son compte ?

Ajoutez le prénoms de vos élèves et choisissez un mot de passe commun

**Membres de votre groupe**

En ajoutant des membres (élèves, enfants) à votre groupe, vous leur permettez de publier leurs aventures individuelles dans votre groupe et d'échanger avec leur groupe binôme et les enfants de la communauté AMA. [En savoir plus](#)

+ Ajouter des élèves

Ajoutez vos élèves à votre groupe. Cliquez sur "Ajouter des élèves". Tapez leurs prénoms ou tout autre identifiant en les séparant par une virgule.

**Membres de votre groupe**

En cliquant sur le crayon, vous pouvez supprimer le membre ou vous connecter avec son profil

|   |   |
|---|---|
| <b>Théo</b><br>antoine+theo@amagirafe.org     | ✎ |
| <b>Charlotte</b><br>antoine+max@amagirafe.org | ✎ |
| <b>Yseult</b><br>antoine+yseult@amagirafe.org | ✎ |
| <b>Myriam</b><br>antoine+myriam@amagirafe.org | ✎ |
| <b>théo</b><br>myfrzy+theo@gmail.com          | ✎ |
| <b>pauline</b><br>myfrzy+pauline@gmail.com    | ✎ |
| <b>antoine</b><br>myfrzy+antoine@gmail.com    | ✎ |

+ Ajouter des élèves

Un identifiant unique par élève sera généré. En cliquant sur le crayon, vous pouvez ajouter, supprimer, vous connecter en tant que vos élèves.

**Mot de passe de votre groupe**

Grâce au mot de passe que vous définissez ci-dessous, chaque membre (élève, enfant) de votre groupe pourra se connecter au compte de votre groupe en utilisant son adresse mail (générée automatiquement ci-dessus) et ce mot de passe.

Définir un mot de passe

Sauver les changements

Définissez un mot de passe commun. **⚠** Remettez aux parents l'identifiant unique de leur enfant et le mot de passe commun afin qu'ils puissent accéder à la plateforme depuis chez eux.

# Modifier son mot de passe

Pour modifier votre mot de passe, rendez-vous sur la page de connexion de la plateforme [app.amagirafe.org](http://app.amagirafe.org). Cliquez sur « Mot de passe oublié ? » et suivez les étapes indiquées dans le mail que vous recevrez.

# La plateforme AMA

Vous avez créé votre compte ou vous vous êtes re-connecté. Vous arriverez sur cette page.

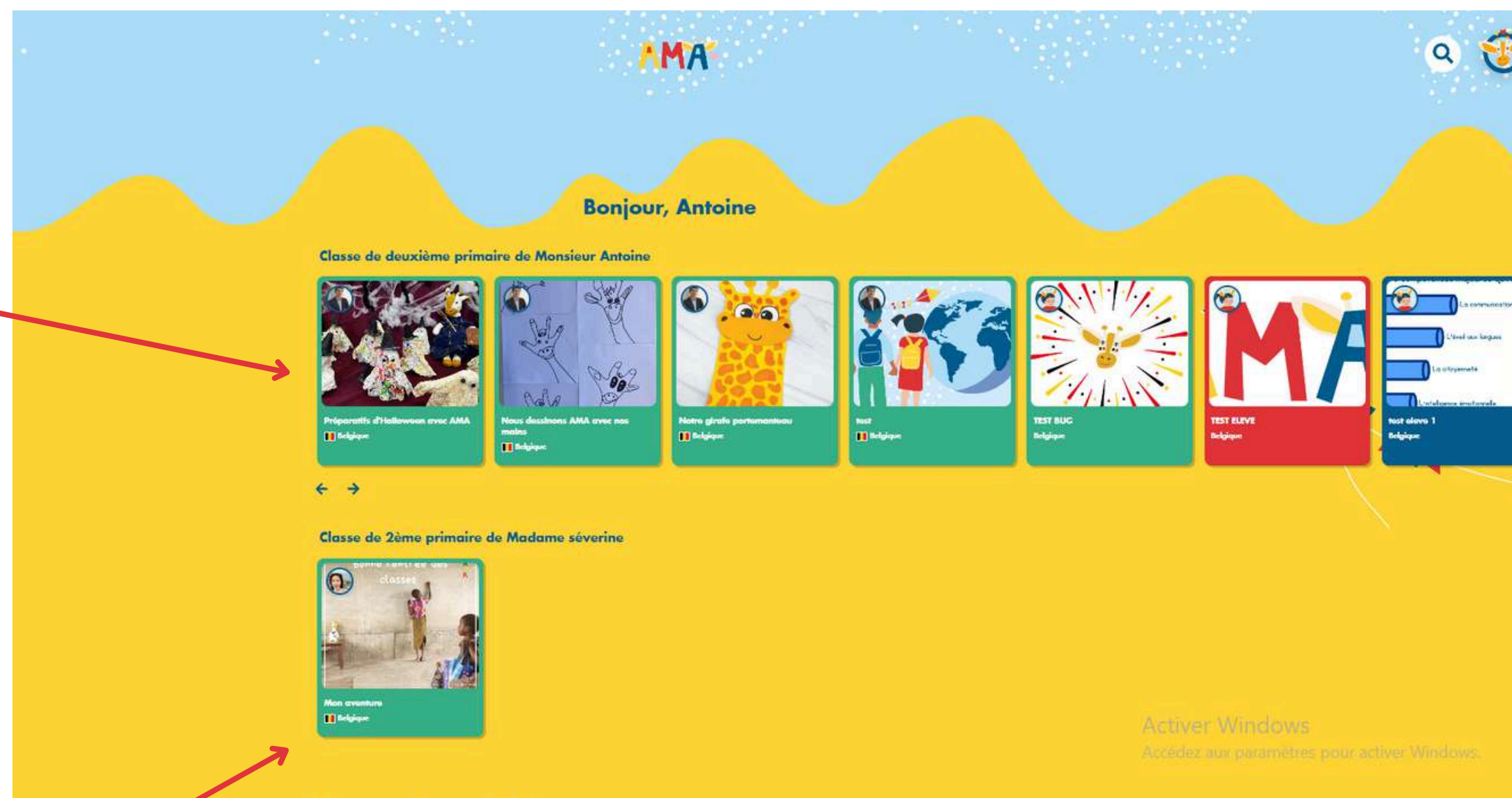

Vous avez directement accès aux aventures de votre classe.

Pour naviguer sur la plateforme, cliquez sur la tête d'AMA.

Mais aussi de celles de votre classe binôme.

# Naviguer sur la plateforme

Depuis votre tableau de bord vous avez accès à toutes les fonctionnalités de la plateforme AMA.

- 1 Accédez à votre profil et modifiez les informations vous concernant.
- 2 Consultez les aventures partagées par toutes les classes de la communauté AMA.
- 3 Accédez à vos aventures et à celles de vos élèves.
- 4 Accéder à votre groupe et à votre groupe binôme.
- 5 Accéder à toutes les suggestions d'aventures et partez à l'aventure avec vos élèves.

# 1. Accéder à votre profil

Modifiez les informations de votre profil ainsi que votre photo de profil. Ajoutez une courte bio sur vous pour rendre l'expérience plus personnelle.

### Mon profil

Valider mes informations

[Modifier l'image](#)

**Bio**

Je suis enseignant depuis 20 ans et un grand passionné du monde de l'éducation, en perpétuelle quête de projets qui font sens.

**Ton mot de passe**

xxxxxxxxxx

**Code unique dans la BD**

ARLLB

**Prénom**

Antoine

**Sexe**

Garçon

**Langue**

Langue parlée

**Ville**

Bruxelles, Belgique

**Email**

myfrzy@gmail.com

[Valider](#)

## 2. Les aventures de la communauté AMA

Accédez aux aventures partagées par toute les écoles de la communauté AMA. Vous pouvez cliquer dessus pour admirer leurs photos et vidéos et aussi leur écrire un petit commentaire.

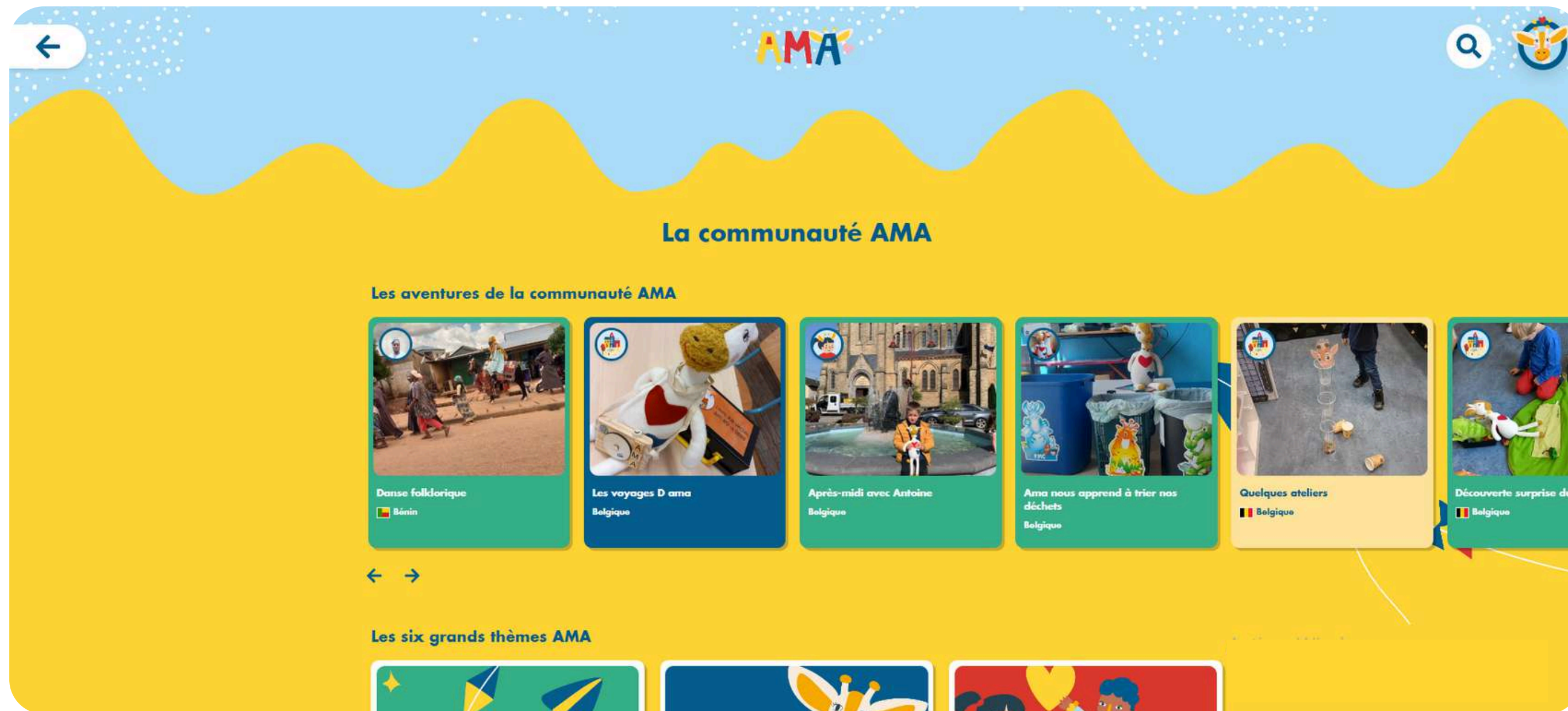

# 3. Vos aventures et celles de vos élèves

Retrouvez sur cette page les aventures que vous avez vous-même partagées, mais aussi celles de vos élèves à la maison.

**Mes aventures**

Créer une nouvelle aventure

**Mes aventures partagées**

Préparatifs d'Halloween avec AMA  
Belgique

Nous dessinons AMA avec nos mains  
Belgique

Les puzzle AMA  
Belgique

**Les aventures de mon groupe**

Notre girafe portemanteau  
Belgique

Nos banderoles girafes  
Belgique

# 4. Groupe et groupe binôme

Cette page est dédiée à votre classe et celle de votre classe binôme.

Discutez avec l'enseignant.e de votre classe binôme.

Modifiez les informations de votre classe.

Retrouvez les aventures que vous vous partagez tout au long de l'année.

Consultez les informations liées à votre classe binôme.

# 5. Partez à l'aventure

Choisissez une suggestion d'aventure parmi nos 6 grands thèmes

AMA

Étape 1/4

### Je pars à l'aventure !

Choix du thème

- Libre**  
En savoir plus sur l'aventure
- Éveil aux langues/Interculturalité**  
En savoir plus sur l'aventure
- Intelligence émotionnelle**  
En savoir plus sur l'aventure
- Citoyenneté/Vivre ensemble**  
En savoir plus sur l'aventure
- Jeux et Créativité**  
En savoir plus sur l'aventure
- Éducation aux médias/Numérique**  
En savoir plus sur l'aventure

# 5. Partez à l'aventure sur le thème éveil aux langues

Retrouvez un large choix de suggestions d'aventures à faire avec vos élèves.

**Éveil aux langues/Interculturalité**

Les suggestions d'aventures proposées dans ce thème permettent d'aborder et partager des éléments culturels propres à sa région, son pays mais aussi de s'ouvrir progressivement à d'autres cultures. Au travers de ce thème, les élèves portent aussi une attention au sonore, au chant et au rythme. De manière générale, les activités reprises dans ce thème développent des attitudes de tolérance et d'ouverture à la diversité culturelle, aidant au déploiement d'une société démocratique, tolérante, pluraliste et ouverte aux autres cultures.

**Les suggestions d'aventures AMA**

|  |   |   |  |
|--|---|---|--|
| <p>Nous habillons AMA en fonction des saisons<br/>Maternelle</p> | <p>Les instruments de musique<br/>Maternelle - Début primaire</p> | <p>L'alimentation 1 - Niveau maternelle<br/>Maternelle - Début primaire</p> | <p>Nous racontons l'aventure d'AMA<br/>Maternelle - Début primaire</p> |
| <p>L'ikebana<br/>Maternelle - Primaire</p>                       | <p>Dossier les jeux<br/>Maternelle - Primaire</p>                 | <p>Dossier éveil aux langues<br/>Maternelle - Primaire</p>                  | <p>Nous nous présentons<br/>Maternelle - Primaire</p>                  |

Cliquez sur une vignette pour accéder à la fiche pédagogique.

Consultez la fiche pédagogique pour vous inspirer :

proposer une Aventure

## L'Ikebana

Savoirs que l'on peut réaliser des œuvres d'arts avec des éléments de la nature ?

- C'est parti pour l'aventure, réalisez votre Ikebana avec AMA !
- Réalisez un reportage photo, vidéo ou dessin de votre aventure.
- Partagez le résultat avec votre binôme.

[Consulter la fiche pédagogique](#)

Je pars à l'aventure

Interculturalité  
Éveil aux langues

## Ikebana

Niveau

- Maternelle
- Primaire 1/2/3
- Primaire 4/5
- CM1 / CM2

Ikebana est l'art de l'arrangement floral japonais.

Le mot Ikebana est dérivé de deux caractères, "ikeru" 生ける signifiant soit arranger, soit donner la vie et "hana" 花 signifiant fleur. Cependant, Ikebana est bien plus que simplement disposer des fleurs dans un vase.

L'Ikebana concerne le processus d'arrangement des fleurs. À travers le processus de création d'un arrangement Ikebana, les enfants développent une connexion plus profonde avec la nature et un sentiment de pleine conscience.

### Bienfaits de cette aventure pour les enfants

L'Ikebana offre aux enfants une façon significative de s'impliquer avec la nature. Ils sont encouragés à respecter profondément les plantes et les fleurs, ce qui change leur façon d'interagir avec le monde naturel.

Cette pratique les aide à se concentrer sur le présent et à comprendre comment ils influent sur la nature et comment celle-ci les affecte en retour.

Enfin, l'Ikebana aide les enfants à cultiver la patience, la pleine conscience, à apprécier la beauté et à comprendre l'impermanence et l'imperfection.

- L'Ikebana peut aider au développement des compétences motrices fines et grossières.
- Des activités telles que la découpe, le filage, la cueillette de mauvaises herbes et le placement délicat des fleurs dans de petits vases contribuent au développement des compétences motrices fines.
- Les compétences motrices grossières telles que marcher, courir et garder l'équilibre sont renforcées lors de la collecte d'éléments naturels dans le jardin ou en se promenant en forêt.
- Cette collecte d'éléments naturels offre également aux enfants la possibilité de découvrir de près le monde naturel.

Une fois l'aventure réalisée en classe avec vos élèves, cliquez sur "Je pars à l'aventure".

# 5.1 Le Reportage de mon aventure

Avec l'aide de vos élèves, écrivez un titre et un descriptif :

Cliquez sur : Passer à l'étape suivante

## Importer vos photos et vos vidéos :

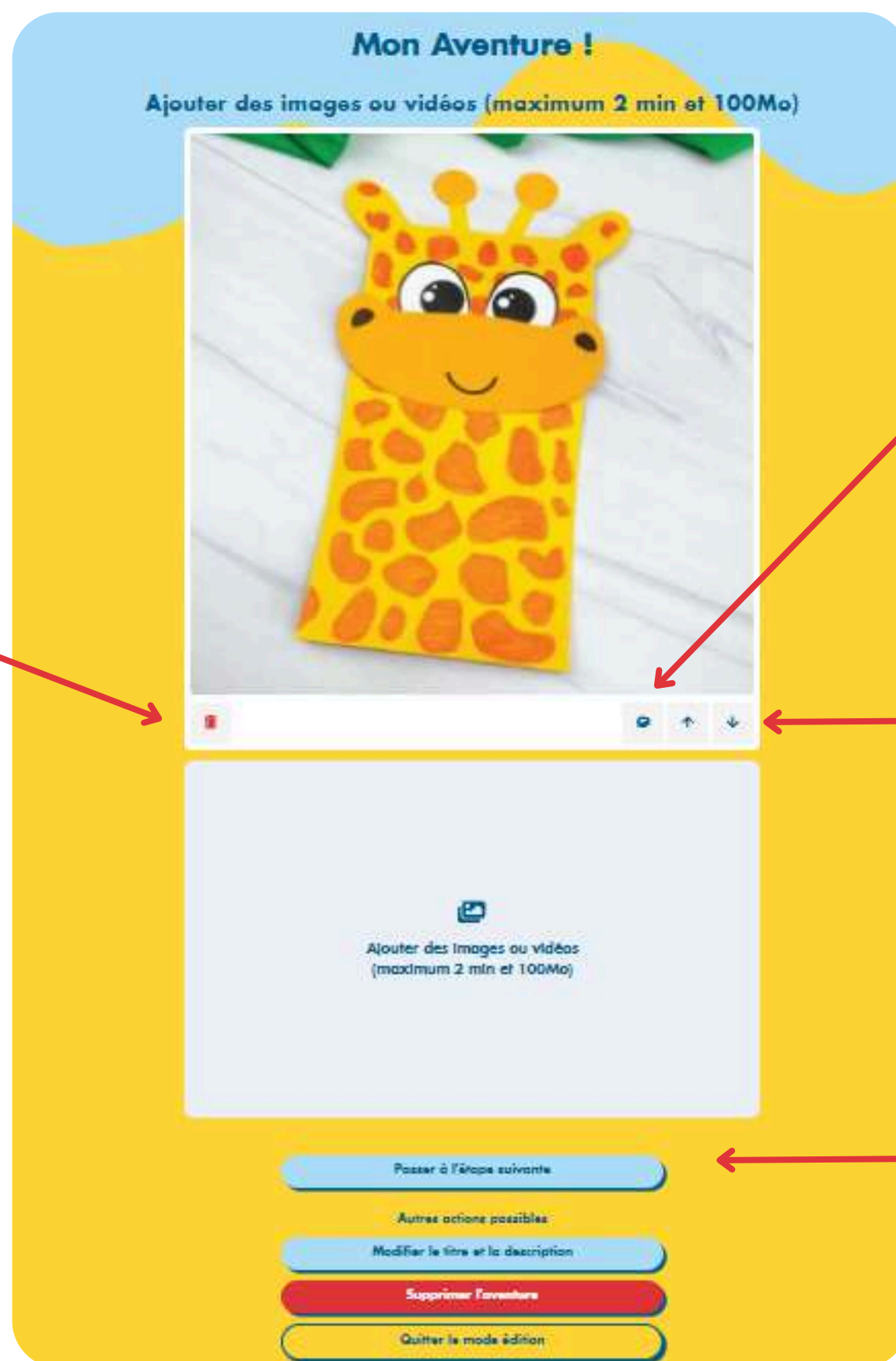

Vous pouvez supprimer les photos

Vous pouvez ajouter une légende

Vous pouvez changer l'ordre d'apparition des photos et vidéos

Cliquez sur : passer à l'étape suivante

## Partagez votre aventure avec :

Cochez cette case afin de partager votre aventure avec toutes les classes de la communauté AMA.

Cochez cette case afin que votre classe binôme puisse voir votre aventure.

**Partager mon Aventure !**

Les enfants de la communauté AMA

Mon groupe : Classe de 2ème primaire de Madame Soline

Mon groupe binôme actuel : Classe de deuxième primaire de Monsieur Antoine

Tous mes groupes binômes

Partager mon aventure

Autres actions possibles

Modifier le titre et la description

Modifier les images/vidéos

Supprimer l'aventure

Quitter le mode édition

Cette case est à cocher si vous désirez que votre aventure ne soit visible que par vous et vos parents d'élèves.

Cette case est à cocher si vous désirez que votre aventure soit visible par tous vos anciens groupes binômes.

Ensuite, cliquez sur : partager mon aventure

Et voilà votre aventure est partagée !  
Vous pouvez encore la :

Modifier

Dépublier

Supprimer

C'est parti pour l'aventure avec

AMA

