

AMMA  **la girafe**

**Correspondance scolaire moderne,
digitale et pédagogique !**

AMA c'est quoi ?

- 1** AMA la girafe est une correspondance digitale, moderne et ludique, développée pour le monde scolaire francophone et symbolisée par une mascotte peluche girafe.
- 2** Cet outil pédagogique met en relation deux classes de deux écoles différentes, leur permettant de se rencontrer au travers de la plateforme, d'échanger et de partir à l'aventure.
- 3** Il permet de renforcer les compétences initiales et transversales des élèves, d'ouvrir leur regard sur les autres et sur le monde, tout en améliorant leur bien-être à l'école. Il peut également faire partie de votre plan de pilotage (écoles belges).

Comment créer son compte ?

Tapez : app.amagirafe.org dans votre navigateur.

Cliquez sur [inscris-toi](#)

Comment créer son compte ?

Suivez les étapes de création du compte.

AMA

Je m'inscris en tant que

Enfant / Parent
Tu as ta girafe AMA ou tu as reçu un code girafe de ton professeur d'école ou responsable de groupe

Enseignant(e)
Tu es instituteur(trice), animateur(trice), responsable d'un groupe d'enfants

← Retour à la Connexion

Cliquez sur enseignant.

AMA

Créer mon profil

Prénom
Ton prénom

Langue
Langue parlée

Email
Ton adresse email

Ton mot de passe
Choisis un mot de passe

Code Girafe
Tu peux le trouver dans le BD AMA
exemple : AMACD
ou II Scanne le QR code

J'ai lu et accepté les [conditions générales](#), les [termes sur la vie privée](#) et la [notification sur l'utilisation des cookies](#)

Valider

← Retour

Renseignez vos informations.
/!\ Vous trouverez le code girafe à la fin de la BD que vous avez reçu avec votre set.

1. Informations de votre groupe

Merci de renseigner ci-dessous les informations nécessaires à la création de votre groupe. Une fois votre groupe créé, vous pourrez y ajouter des membres (élèves, enfants).

Je travaille dans
Je travaille dans une

Nom de votre école ou association
École de base jette

Nom de votre groupe
Classe de 2ème primaire de Madame Perrine

Ville
Nom de la ville

Description
Ajouter une description de votre groupe

Langue de votre groupe
Langue parlée

Ajouter une image

Remplissez les informations de votre classe.

2. Image de votre groupe

Ajouter une photo de votre groupe (classe, association)

Ajouter une image

Importez une photo de classe.

Comment créer son compte ?

Ajoutez le prénoms de vos élèves et choisissez un mot de passe commun

Membres de votre groupe

En ajoutant des membres (élèves, enfants) à votre groupe, vous leur permettez de publier leurs aventures individuelles dans votre groupe et d'échanger avec leur groupe binôme et les enfants de la communauté AMA. [En savoir plus](#)

+ Ajouter des élèves

Ajoutez vos élèves à votre groupe. Cliquez sur "Ajouter des élèves". Tapez leurs prénoms en les séparant par une virgule.

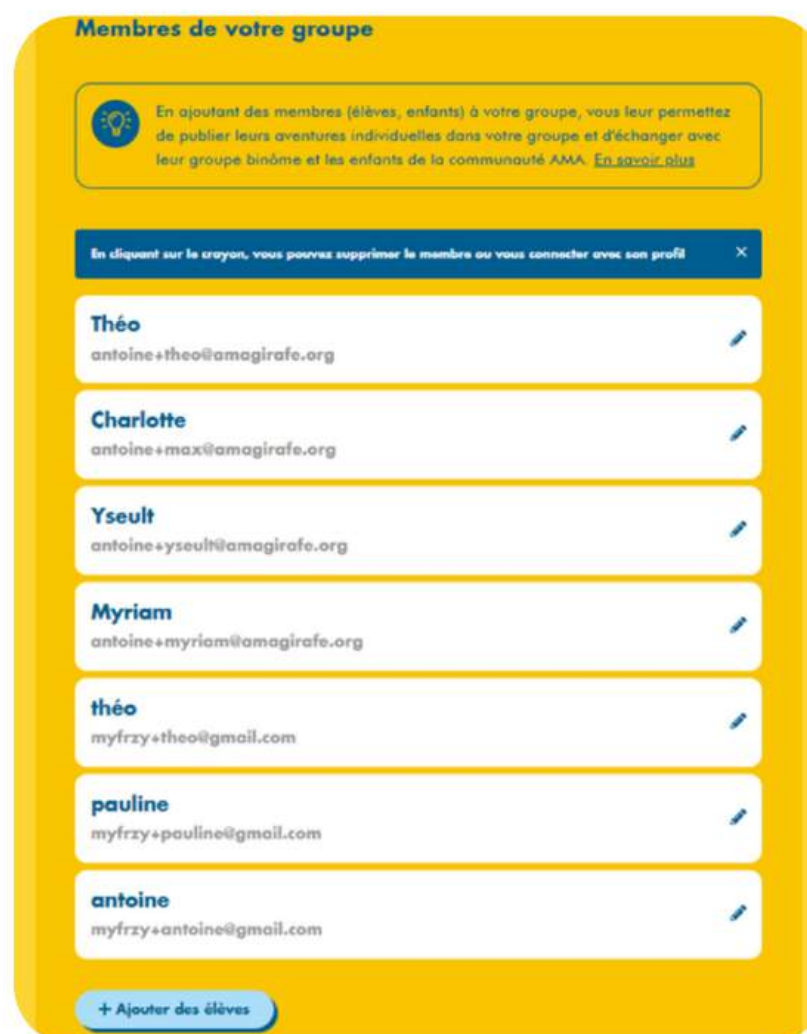

Membres de votre groupe

En ajoutant des membres (élèves, enfants) à votre groupe, vous leur permettez de publier leurs aventures individuelles dans votre groupe et d'échanger avec leur groupe binôme et les enfants de la communauté AMA. [En savoir plus](#)

En cliquant sur le crayon, vous pouvez supprimer le membre ou vous connecter avec son profil

Théo antoine+theo@magirafe.org	✎
Charlotte antoine+max@magirafe.org	✎
Yseult antoine+yseult@magirafe.org	✎
Myriam antoine+myriam@magirafe.org	✎
théo myfrzy+theo@gmail.com	✎
pauline myfrzy+pauline@gmail.com	✎
antoine myfrzy+antoine@gmail.com	✎

+ Ajouter des élèves

Une adresse mail par élève sera générée. En cliquant sur le crayon, vous pouvez ajouter, supprimer, vous connecter en tant que vos élèves.

Mot de passe de votre groupe

Grâce au mot de passe que vous définissez ci-dessous, chaque membre (élève, enfant) de votre groupe pourra se connecter au compte de votre groupe en utilisant son adresse mail (générée automatiquement ci-dessus) et ce mot de passe.

Définir un mot de passe

Sauver les changements

Définissez un mot de passe commun. **⚠** Remettez aux parents l'adresse mail personnelle de leur enfant et le mot de passe commun afin qu'ils puissent se connecter à la plateforme depuis chez eux.

Modifier son mot de passe

Pour modifier votre mot de passe, rendez-vous sur la page de connexion de la plateforme app.amagirafe.org. Cliquez sur « Mot de passe oublié ? » et suivez les étapes indiquées dans le mail que vous recevrez.

AMA

Connexion

Email

Mot de passe

Email

Ton mot de de passe

[Mot de passe oublié ?](#)

Entrer !

Tu n'as pas encore de compte ? [inscris-toi](#) et rejoins l'univers AMA

La plateforme AMA

Vous avez créé votre compte ou vous vous êtes re-connecté. Vous arriverez sur cette page.

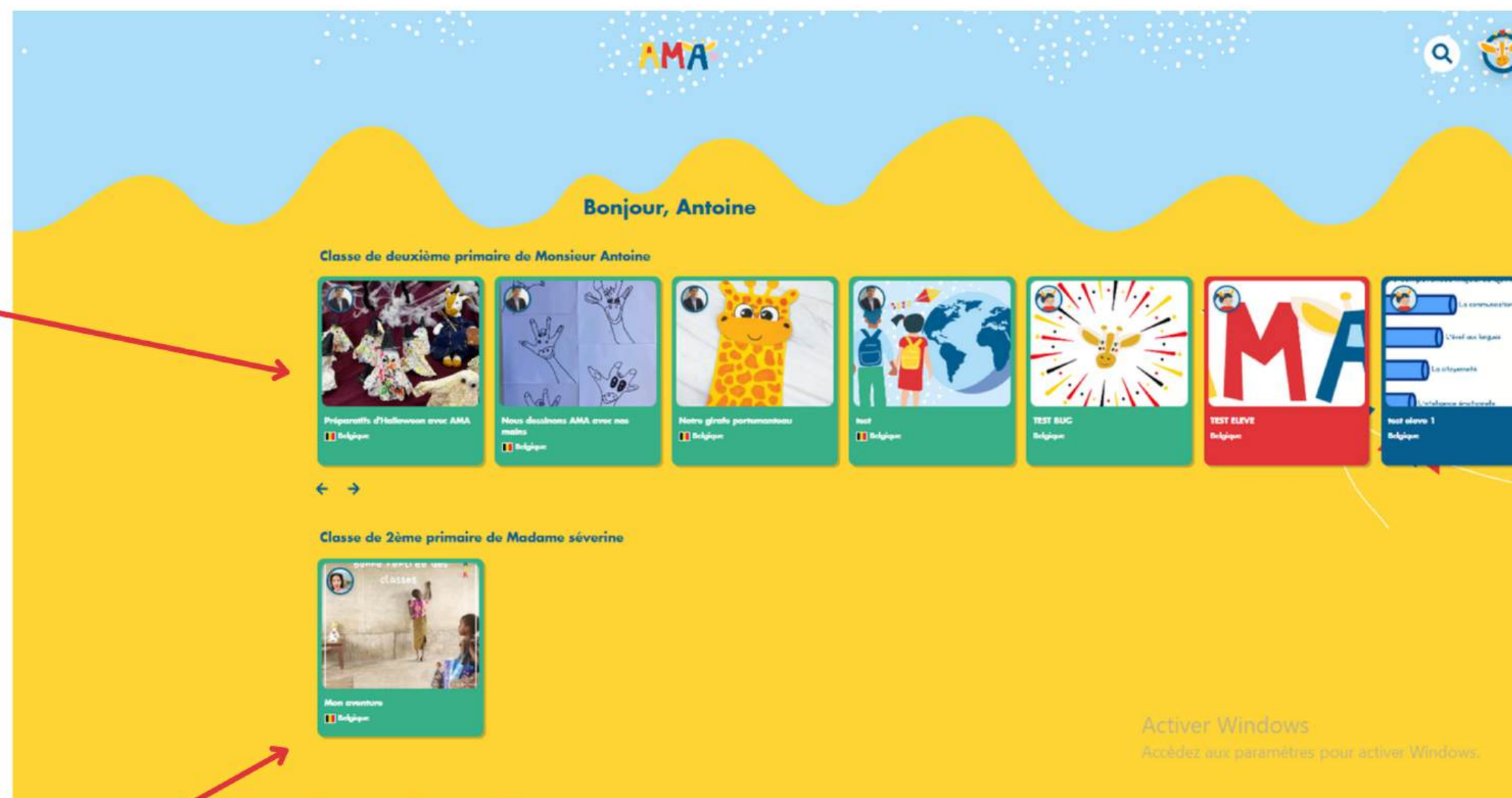

Vous avez directement accès aux aventures de votre classe.

Pour naviguer sur la plateforme, cliquez sur la tête d'AMA.

Mais aussi de celles de votre classe binôme.

Naviguer sur la plateforme

Depuis votre tableau de bord vous avez accès à toutes les fonctionnalités de la plateforme AMA.

- 1 Accédez à votre profil et modifiez les informations vous concernant.
- 2 Consultez les aventures partagées par toutes les classes de la communauté AMA.
- 3 Accédez à vos aventures et à celles de vos élèves.
- 4 Accéder à votre groupe et à votre groupe binôme.
- 5 Accéder à toutes les suggestions d'aventures et partez à l'aventure avec vos élèves.

1. Accéder à votre profil

Modifiez les informations de votre profil ainsi que votre photo de profil. Ajoutez une courte bio sur vous pour rendre l'expérience plus personnelle.

Mon profil

Valider mes informations

Bio

Je suis enseignant depuis 20 ans et un grand passionné du monde de l'éducation, en perpétuelle quête de projets qui font sens.

Ton mot de passe

xxxxxxxxxx

Code unique dans la BD

ARLLB

Email

myfrzy@gmail.com

Prénom

Antoine

Sexe

Garçon

Langue

Langue parlée

Ville

Bruxelles, Belgique

Valider

2. Les aventures de la communauté AMA

Accédez aux aventures partagées par toute les écoles de la communauté AMA. Vous pouvez cliquer dessus pour admirer leurs photos et vidéos et aussi leur écrire un petit commentaire.

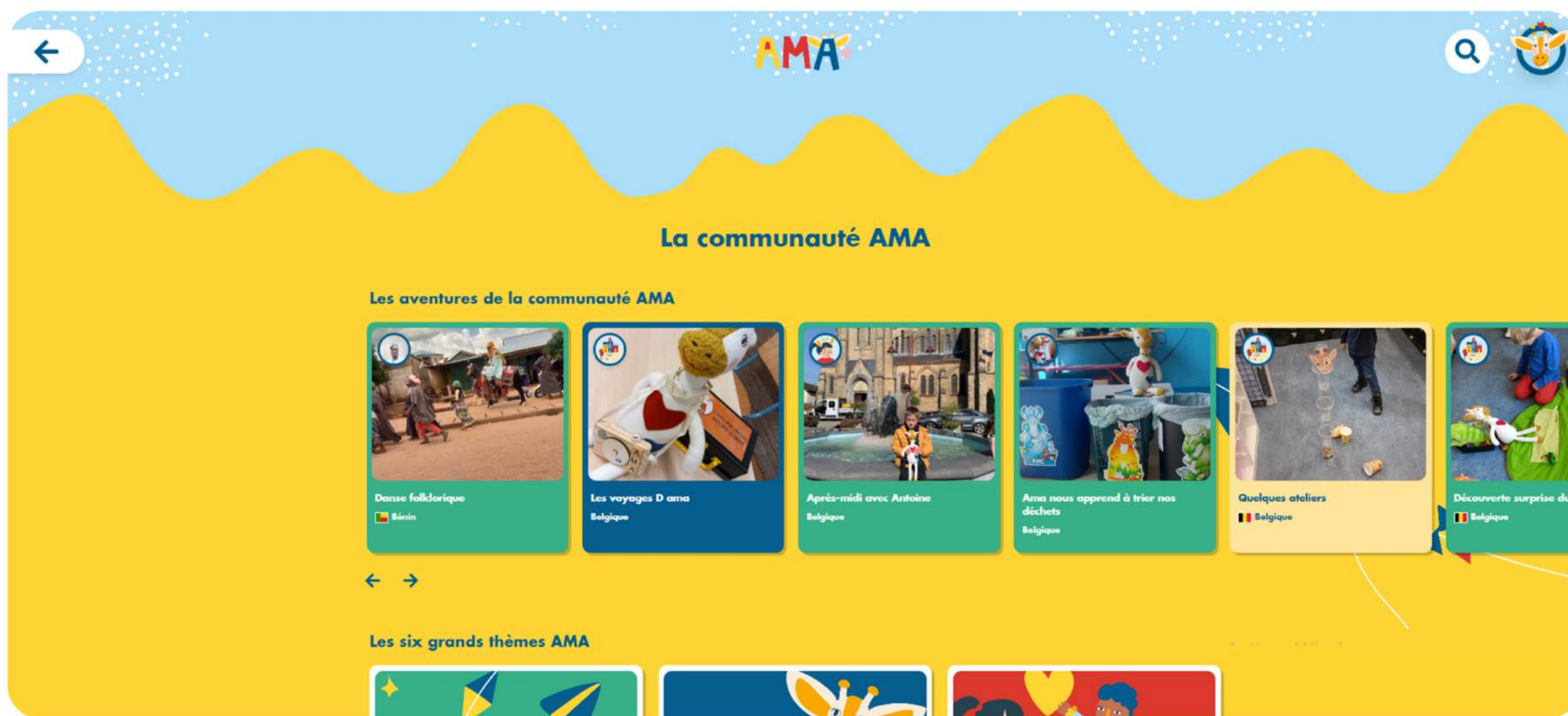

3. Vos aventures et celles de vos élèves

Retrouvez sur cette page les aventures que vous avez vous-même partagées, mais aussi celles de vos élèves à la maison.

Mes aventures

Créer une nouvelle aventure

Mes aventures partagées

- 

Préparatifs d'Halloween avec AMA
Belgique
- 

Nous dessinons AMA avec nos mains
Belgique
- 

Les puzzles AMA
Belgique

Les aventures de mon groupe

- 

Notre girafe portemanteau
Belgique
- 

Nos banderoles girafes
Belgique

4. Groupe et groupe binôme

Cette page est dédiée à votre classe et celle de votre classe binôme.

Discutez avec l'enseignant.e de votre classe binôme.

Modifiez les informations de votre classe.

Retrouvez les aventures que vous vous partagez tout au long de l'année.

Consultez les informations liées à votre classe binôme.

5. Partez à l'aventure

Choisissez une suggestion d'aventure parmi nos 6 grands thèmes

← AMA 🔍

Étape 1/4

Je pars à l'aventure !

Choix du thème

 <p><input type="radio"/> Libre En savoir plus sur l'aventure</p>	 <p><input type="radio"/> Éveil aux langues/Interculturalité En savoir plus sur l'aventure</p>	 <p><input type="radio"/> Intelligence émotionnelle En savoir plus sur l'aventure</p>
 <p><input type="radio"/> Citoyenneté/Vivre ensemble En savoir plus sur l'aventure</p>	 <p><input type="radio"/> Jeux et Créativité En savoir plus sur l'aventure</p>	 <p><input type="radio"/> Éducation aux médias/Numérique En savoir plus sur l'aventure</p>

5. Partez à l'aventure sur le thème éveil aux langues

Retrouvez un large choix de suggestions d'aventures à faire avec vos élèves.

Cliquez sur une vignette pour accéder à la fiche pédagogique.

éveil aux langues/Interculturalité

Les suggestions d'aventures proposées dans ce thème permettent d'aborder et partager des éléments culturels propres à sa région, son pays mais aussi de s'ouvrir progressivement à d'autres cultures. Au travers de ce thème, les élèves portent aussi une attention au sonore, au chant et au rythme. De manière générale, les activités reprises dans ce thème développent des attitudes de tolérance et d'ouverture à la diversité culturelle, aidant au déploiement d'une société démocratique, tolérante, pluraliste et ouverte aux autres cultures.

Les suggestions d'aventures AMA

<p>Nous habillons AMA en fonction des saisons Maternelle</p>	<p>Les Instruments de musique Maternelle - Début primaire</p>	<p>L'alimentation 1 - Niveau maternelle Maternelle - Début primaire</p>	<p>Nous racontons l'aventure d'AMA Maternelle - Début primaire</p>
<p>L'ikobana Maternelle - Primaire</p>	<p>Dossier les jeux Maternelle - Primaire</p>	<p>Dossier éveil aux langues Maternelle - Primaire</p>	<p>Nous nous présentons Maternelle - Primaire</p>

Consultez la fiche pédagogique pour vous inspirer :

AMA propose une Aventure

L'Ikebana

Savez-vous que l'on peut réaliser des œuvres d'arts avec des éléments de la nature ?

- C'est parti pour l'aventure, réalisez votre Ikebana avec AMA !
- Réalisez un reportage photo, vidéo ou dessin de votre aventure.
- Partagez le résultat avec votre binôme.

[Consulter la fiche pédagogique](#)

Je pars à l'aventure

Interculturalité
Eveil aux langues

Ikebana

Niveaux

- Maternelle
- Primaire 1/2/3
- CP / CE1 / CE2
- Primaire 4/5
- CM1 / CM2

Ikebana est l'art de l'arrangement floral japonais. Le mot Ikebana est dérivé de deux caractères, "ikeru" 生ける signifiant soit arranger, soit donner la vie et "hana" 花 signifiant fleur. Cependant, Ikebana est bien plus que simplement disposer des fleurs dans un vase. L'Ikebana concerne le processus d'arrangement des fleurs. À travers le processus de création d'un arrangement Ikebana, les enfants développent une connexion plus profonde avec la nature et un sentiment de pleine conscience.

Bienfaits de cette aventure pour les enfants

L'Ikebana offre aux enfants une façon significative de s'impliquer avec la nature. Ils sont encouragés à respecter profondément les plantes et les fleurs, ce qui change leur façon d'interagir avec le monde naturel. Cette pratique les aide à se concentrer sur le présent et à comprendre comment ils influent sur la nature et comment celle-ci les affecte en retour. Enfin, l'Ikebana aide les enfants à cultiver la patience, la pleine conscience, à apprécier la beauté et à comprendre l'impermanence et l'imperfection.

- L'Ikebana peut aider au développement des compétences motrices fines et grossières.
- Des activités telles que la découpe, le filage, la cueillette de mauvaises herbes et le placement délicat des fleurs dans de petits vases contribuent au développement des compétences motrices fines.
- Les compétences motrices grossières telles que marcher, courir et garder l'équilibre sont renforcées lors de la collecte d'éléments naturels dans le jardin ou en se promenant en forêt.
- Cette collecte d'éléments naturels offre également aux enfants la possibilité de découvrir de près le monde naturel.

Une fois l'aventure réalisée en classe avec vos élèves, cliquez sur "Je pars à l'aventure".

5.1 Le Reportage de mon aventure

Avec l'aide de vos élèves, écrivez un titre et un descriptif :

Cliquez sur : Passer à l'étape suivante

Importer vos photos et vos vidéos :

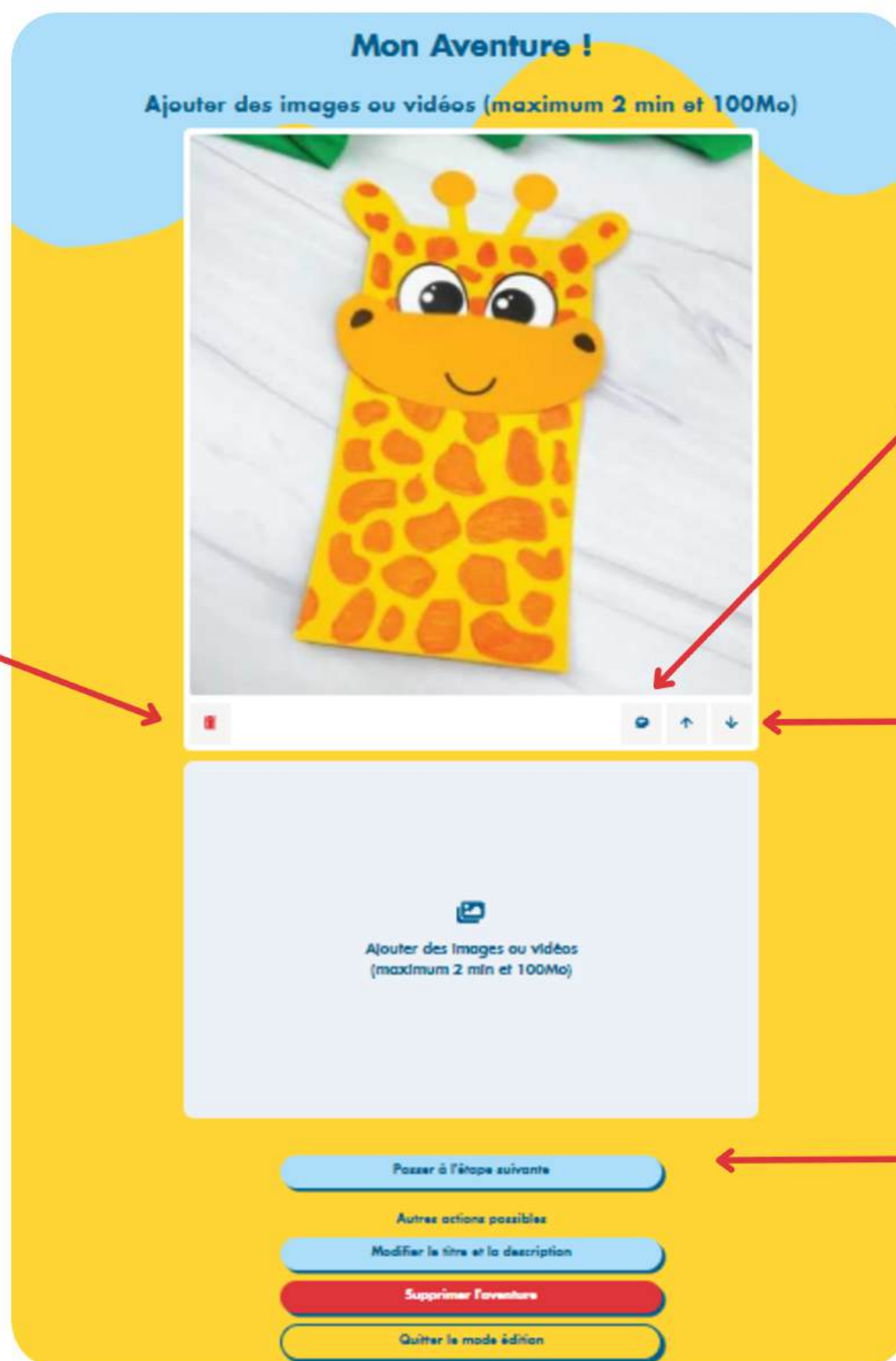

Vous pouvez supprimer les photos

Vous pouvez ajouter une légende

Vous pouvez changer l'ordre d'apparition des photos et vidéos

Cliquez sur : Passer à l'étape suivante

Partagez votre aventure avec :

Cochez cette case afin de partager votre aventure avec toutes les classes de la communauté AMA.

Cochez cette case afin que votre classe binôme puisse voir votre aventure.

Partager mon Aventure !

- Les enfants de la communauté AMA
- Mon groupe : Classe de 2ème primaire de Madame Soline
- Mon groupe binôme actuel : Classe de deuxième primaire de Monsieur Antoine
- Tous mes groupes binômes

Partager mon aventure

Autres actions possibles

- Modifier le titre et la description
- Modifier les images/vidéos
- Supprimer l'aventure
- Quitter le mode édition

Cette case est à cocher si vous désirez que votre aventure ne soit visible que par vous et vos parents d'élèves.

Cette case est à cocher si vous désirez que votre aventure soit visible par tous vos anciens groupes binômes.

Ensuite, cliquez sur : partager mon aventure

Et voilà votre aventure est partagée !
Vous pouvez encore la :

Modifier

Dépublier

Supprimer

L'alimentation 1 - Niveau maternelle

Les puzzle AMA

par Classe de deuxième primaire de Monsieur Antoine, Ecole du Bonheur

C'est parti pour l'aventure avec

AMA

